

สรุปแบบประเมินความพึงพอใจ
การให้บริการของกลุ่มบริหารงานทั่วไป ปีงบประมาณ 2565
โรงเรียนมะขามสรรเสริญ อำเภอมะขาม จังหวัดจันทบุรี

ตอนที่ 1 สถานภาพทั่วไป

1. เพศ

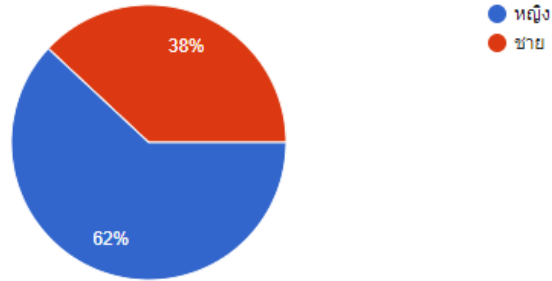

2. อายุ

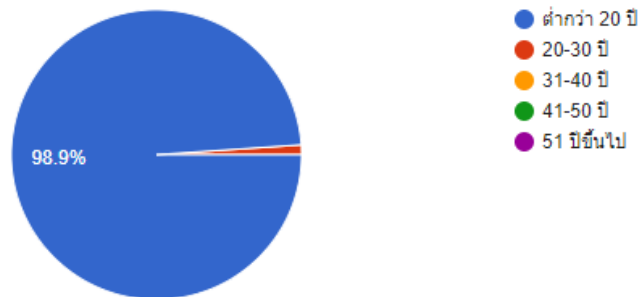

3. การศึกษา

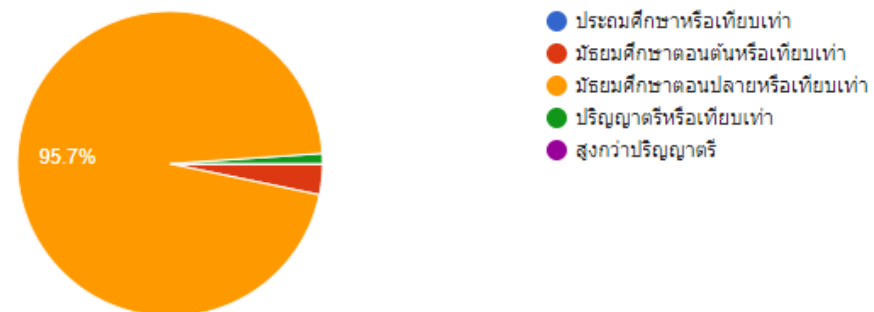

4. อาชีพ

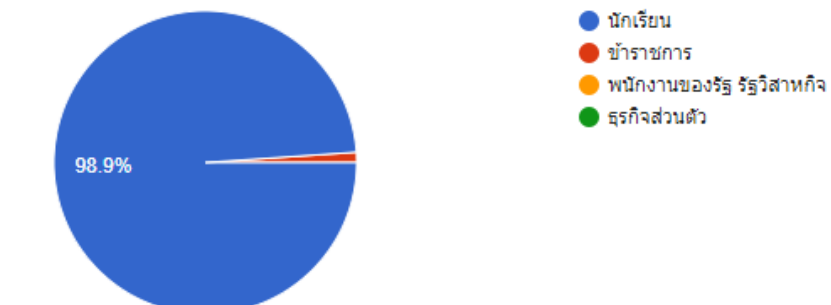

ตอนที่ 2

ระดับความพึงพอใจของผู้รับบริการที่มีต่อการบริหารจัดการและการให้บริการฝ่ายบริหารทั่วไปโรงเรียนมะขามสารศรี

2.1 ด้านการให้บริการ

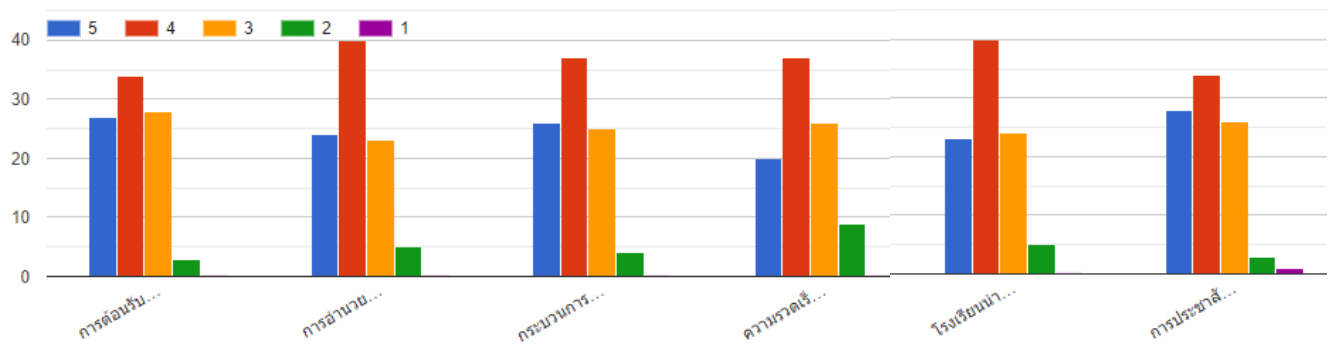

2.2 ด้านอาคารสถานที่

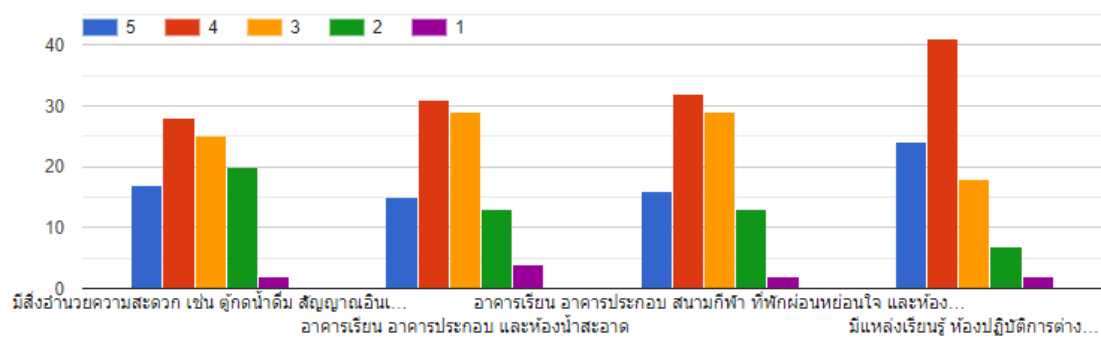

ตอนที่ 3 ความคิดเห็นและข้อเสนอแนะเพื่อการพัฒนาการให้บริการ

- พอใจ
- อยากให้เพิ่มพื้นที่การกิจกรรมต่างๆให้มากขึ้น

ภาคผนวก

แบบประเมินความพึงพอใจ
การให้บริการของกลุ่มบริหารงานทั่วไป ปีงบประมาณ 2565
โรงเรียนมะขามสารเสรี อำเภอมะขาม จังหวัดจันทบุรี

ตอนที่ 1 สถานภาพทั่วไป

- | | | |
|-------------|---|--|
| 1. เพศ | <input type="checkbox"/> ชาย | <input type="checkbox"/> หญิง |
| 2. อายุ | <input type="checkbox"/> ต่ำกว่า 20 ปี | <input type="checkbox"/> 20 – 30 ปี |
| | <input type="checkbox"/> 31 – 40 ปี | <input type="checkbox"/> 41 – 50 ปี |
| | <input type="checkbox"/> 51 ปีขึ้นไป | |
| 3. การศึกษา | <input type="checkbox"/> ประถมศึกษาหรือเทียบเท่า | <input type="checkbox"/> มัธยมศึกษาตอนต้นหรือเทียบเท่า |
| | <input type="checkbox"/> มัธยมศึกษาตอนปลายหรือเทียบเท่า | <input type="checkbox"/> ปริญญาตรีหรือเทียบเท่า |
| | <input type="checkbox"/> สูงกว่าปริญญาตรี | |
| 4. อาชีพ | <input type="checkbox"/> นักเรียน | <input type="checkbox"/> ข้าราชการ |
| | <input type="checkbox"/> พนักงานของรัฐ รัฐวิสาหกิจ | <input type="checkbox"/> ธุรกิจส่วนตัว |

ตอนที่ 2

ระดับความพึงพอใจของผู้รับบริการที่มีต่อการบริหารจัดการและการให้บริการฝ่ายบริหารทั่วไปโรงเรียนมะขามสารเสรี
 ให้ท่านเขียนเครื่องหมาย ลงในช่องระดับความพึงพอใจที่ท่านคิดว่าเหมาะสมที่สุดโดยระดับคะแนน
 มีความหมาย ดังนี้

- 5 หมายถึง พึงพอใจในระดับมากที่สุด
- 4 หมายถึง พึงพอใจในระดับมาก
- 3 หมายถึง พึงพอใจในระดับปานกลาง
- 2 หมายถึง พึงพอใจในระดับน้อย
- 1 หมายถึง พึงพอใจในระดับน้อยที่สุด

คำชี้แจง : โปรดทำเครื่องหมาย ✓ ลงในช่องที่ตรงกับความพึงพอใจของท่านเพียงระดับเดียว

ประเด็นความคิดเห็น	ระดับความพึงพอใจ				
	มากที่สุด	มาก	ปานกลาง	น้อย	น้อยที่สุด
2.1 ด้านการให้บริการ					
การต้อนรับของบุคลากร					
การอำนวยความสะดวกของผู้ที่มีติดต่อราชการ					
กระบวนการและขั้นตอนในการให้บริการ					
ความรวดเร็วในการให้บริการเป็นไปตามเวลาที่กำหนด					
โรงเรียนนำความคิดเห็นของผู้ปกครองและผู้มีส่วนได้ส่วนเสีย มาดำเนินการปรับปรุงการบริหารงานของโรงเรียน					
การประชาสัมพันธ์กิจกรรมต่างๆของโรงเรียน					
2.2 ด้านอาคารสถานที่					
มีสิ่งอำนวยความสะดวก เช่น ตู้กดน้ำดื่ม สัญญาณอินเตอร์เน็ต ยานพาหนะ ฯลฯ เพียงพอต่อการให้บริการ					
อาคารเรียน อาคารประกอบ และห้องน้ำสะอาด					
อาคารเรียน สนามกีฬา ที่พักผ่อนหย่อนใจ และห้องน้ำเพียงพอ					
มีแหล่งเรียนรู้ ห้องปฏิบัติการต่างๆ เช่น ห้องวิทยาศาสตร์ ห้อง คอมพิวเตอร์ ห้องสมุด ห้องปฏิบัติการทางภาษา					

ตอนที่ 3 ความคิดเห็นและข้อเสนอแนะเพื่อการพัฒนาการให้บริการ

.....

.....

.....

.....

.....

ขอขอบคุณที่ให้ความร่วมมือในการประเมินความพึงพอใจ
โรงเรียนมะขามสารศรีชัย